

MODULARIO
a.c.c. n. 497



MINISTERO DELLE FINANZE
DIPARTIMENTO DEL TERRITORIO
CATASTO EDILIZIO URBANO (RD.L. 13-4-1939, n. 652)

MOD. **BN** (CEU)

LIRF
200

Planimetria di u.i.u. in Comune di Monte San Vito via Borghetta civ. S.N.C.

PIANO SOTTOSTRADA

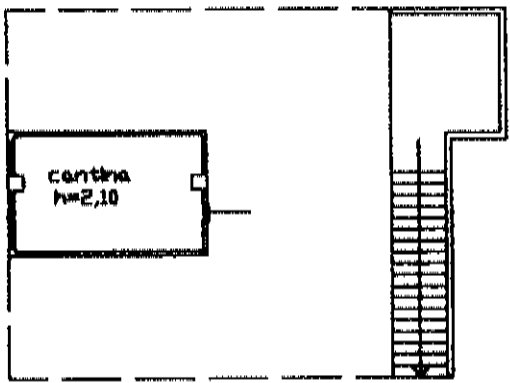

[Handwritten signature]

ORIENTAMENTO



SCALA DI 1:20

Shorem Akter



Dichiarazione di N.C.
Dichiarazione di variazione
Data presentazione: 14/02/2001 - Data: 17/07/2024 - n. T194211 - Richiedente: BLCGPP51H01C770E
Identificativi catastali:
Totale schede: 1 - Formato di acquisizione: A4 (210x297) - Formato stampa richiesto: A4 (210x297)
n. 3.11 sub. 2.2

Compilata dal Geom. Ponzelli Siro
(cognome e nome)
della provincia di Ancona

RISERVATO ALL'UFFICIO

Catasto dei Fabbricati - Situazione al 17/07/2024 - Comune di MONTE SAN VITO (F634) - < Foglio 12 - Particella 311 - Subalterno 22 >
m. 01

MODULARIO
a. r. n. 497



MINISTERO DELLE FINANZE
DIPARTIMENTO DEL TERRITORIO
CATASTO EDILIZIO URBANO (RDL 13-4-1939, n. 652)

MOD. BN (CEU)

LIRE
200

Planimetria di u.i.u. in Comune di Monte San Vito via Borghetto civ. 5 n.c.

PIANO SOTTOSTRADA

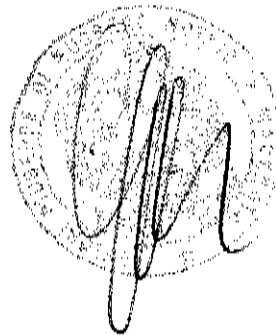
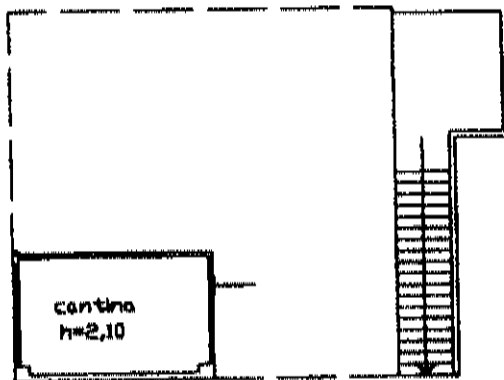

ORIENTAMENTO

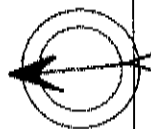

SCALA DI 1:200

Sharamin Akber

AB

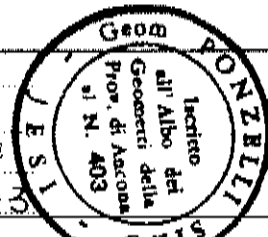

Dichiarazione di N.C.
Comunità di Variazione

Compilate dal Geom. Ponzelli Siro
(titolo, cognome e nome)

RISERVATO ALL'UFFICIO

Data presentazione: 14/02/2001 - Data: 17/07/2024 - n. T193230 - Richiedente: BLGGPP51H01C770E
Totale schede: 1 - Formato di acquisizione: A4(210x297) - Formato stampa richiesto: A4(210x297)

F. 22
n. 511 sub 23

risultato all'Albo dei Geometri della provincia di Ancona

num. 01
Catasto dei Fabbricati - Situazione al 17/07/2024 - Comune di MONTE SAN VITO(F634) - < Foglio 12 - Particella 311 - Subalterno 23 >

MODULARIO
a r. n. 487



MINISTERO DELLE FINANZE
DIPARTIMENTO DEL TERRITORIO
CATASTO EDILIZIO URBANO (RDL 13-4-1939, n. 652)

MOD. BN (CEU)

LIRE
200

Planimetria di u.i.u. in Comune di Monte San Vito via Borghetto

CIV. s.n.c.

PIANO SOTTOSTRADA ←

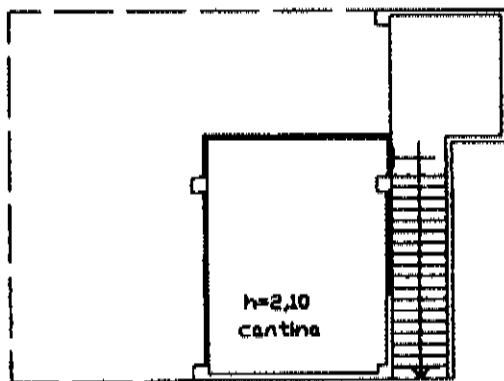

Sharamin Akter

ORIENTAMENTO



SCALA DI 1:200

Dichiarazione di N.C.
Denuncia di variazione

Compilata dal Geometra
Ponzelli Siro

RISERVATO ALL'UFFICIO

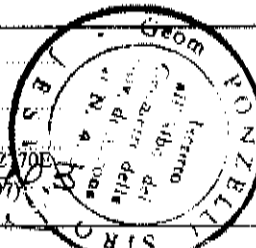

Ultima planimetria in atti
Identificativi catastali
Data presentazione: 14/02/2001 - Data: 17/07/2024 - n. T193231 - Richiedente: BLGGPP51H01C770E
Totale schede: 1 - Formato di acquisizione: A4 (210x297) - Formato stampa richiesto: A4 (210x297)
data: 11/11/2022